●フル装備●ETC

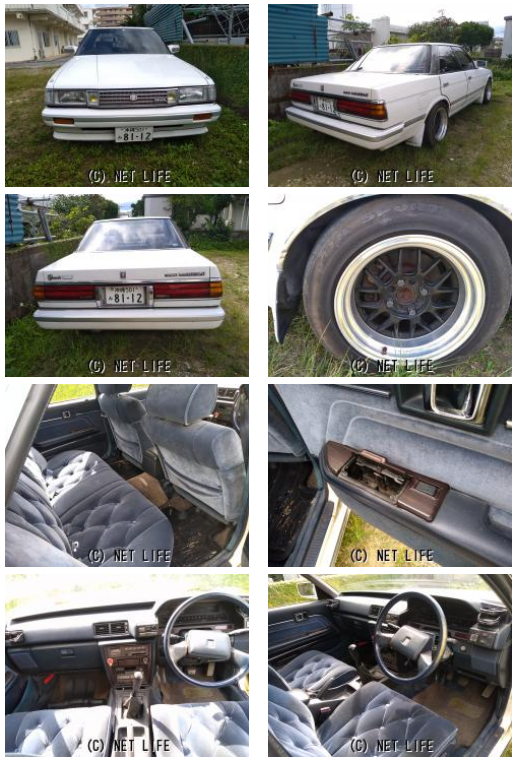

車名	**トヨタ マークII** **リミテッド**		
本体価格(消費税込) 支払総額(税込)	**130万円 (132万円)**		
年式	1987年 (S62)		
走行距離	16万 km		
保証	保証無		
法定整備	法定整備無		
色	ホワイト		
車検	無	修復歴	無
リサイクル	リ済込	駆動方式	ー
燃料	ー	ミッション	MT
ハンドル	右	乗車定員	5名
ドア	4D	車台番号	938

装備・内装・外装・安全装備

パワーステアリング・ パワーウィンドウ・ エアコン・ ETC・

装備備考

カーメイクスガマ 沖縄店のお問い合わせ

098-956-9663

※お問合せの際は、「クロスロード」を見た！とお伝えください。

更新日 12月17日 15:20　https://www.o-cross.net/car/toyota/S131/003098-1220510-N0004/

カーメイクスガマ 沖縄店

沖縄県読谷村楚辺2266　**営業時間:** 10:00～20:00　**定休日:** 不定休

クロスロード