◆平成9年式ラングラージープ◆車検令和5年10月◆走行距離152000キロ◆4000CCオートマティック◆1ナンバー2人乗り登録毎年車検で自動車税8800円◆エアコン効きます修理済み◆マスターシリンダーキー、クランク角センサー新品交換

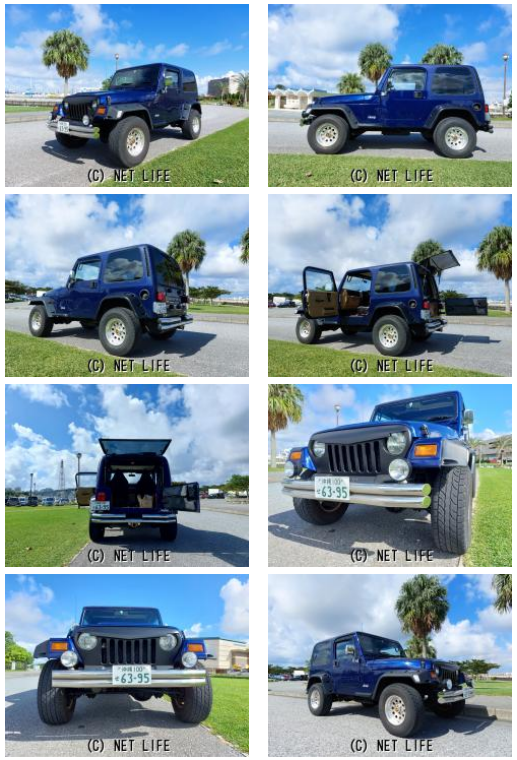

車名	ジープ ラングラー サハラ		
本体価格(消費税込) 支払総額(税込)	99万円 (105万円)		
年式	1997年 (H9)		
走行距離	15.2万 km		
保証	保証無		
法定整備	法定整備無		
色	ブルーメタリック		
車検	検R6/10	修復歴	無
リサイクル	リ済別	駆動方式	4WD
燃料	ガソリン	ミッション	AT
ハンドル	右	乗車定員	2名
ドア	3D	車台番号	669

装備・内装・外装・安全装備

エアコン・ ETC・ アルミホイール・ リフトアップ・ エアバック(運転席/)・

装備備考

ヴィバーチェのお問い合わせ

090-2518-3276

※お問合せの際は、「クロスロード」を見た！とお伝えください。

更新日 04月17日 18:30　https://www.o-cross.net/car/jeep/S001/004260-1221118-N0001/

ヴィバーチェ
沖縄県宜野湾市志真志3-4-7　**営業時間:** 10:00～18:00　**定休日:** 日曜日

クロスロード