純正ナビフルセグTV Bluetooth バックカメラ CD DVD 両側パワードア

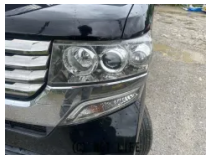

車名	ホンダ N-BOX 660 カスタムG ターボパッケージ		
本体価格(消費税込) 支払総額(税込)	69万円 (75万円)		
年式	2013年 (H25)		
走行距離	9.7万 km		
保証	保証付・1ヶ月・1千km		
法定整備	法定整備含		
色	ブラック		
車検	車検整備付	修復歴	無
リサイクル	リ済込	駆動方式	2WD
燃料	ガソリン	ミッション	MTモード付CVTインパネ
ハンドル	右	乗車定員	4名
ドア	5D	車台番号	573

装備・内装・外装・安全装備

パワーステアリング・ パワーウィンドウ・ エアコン・ キーレス・ スマートキー・ TV(フルセグ)・ ナビ(SD ナビ他)・ カメラ(バック)・ スライドドア(両側電動)・ ABS・ エアバック(運転席/助手席)・

装備備考

●運転席エアバッグ●助手席エアバッグ●両側電動スライドドア●ABS●エアコン●パワーステアリング●パワーウィンドウ●BT接続●SD ナビ他●フルセグTV●CD●アルミホイール14イ...

TOTAL CAR SHOP FEELのお問い合わせ

098-989-4691

※お問合せの際は、「クロスロード」を見た！とお伝えください。

更新日 08月27日 18:12　https://www.o-cross.net/car/honda/S094/004799-1260827-N0004/

TOTAL CAR SHOP FEEL

沖縄県北中城村屋宜原161-1　**営業時間:** 10:00～18:00　**定休日:** 年末年始

クロスロード